行政处罚（一般程序）流程图

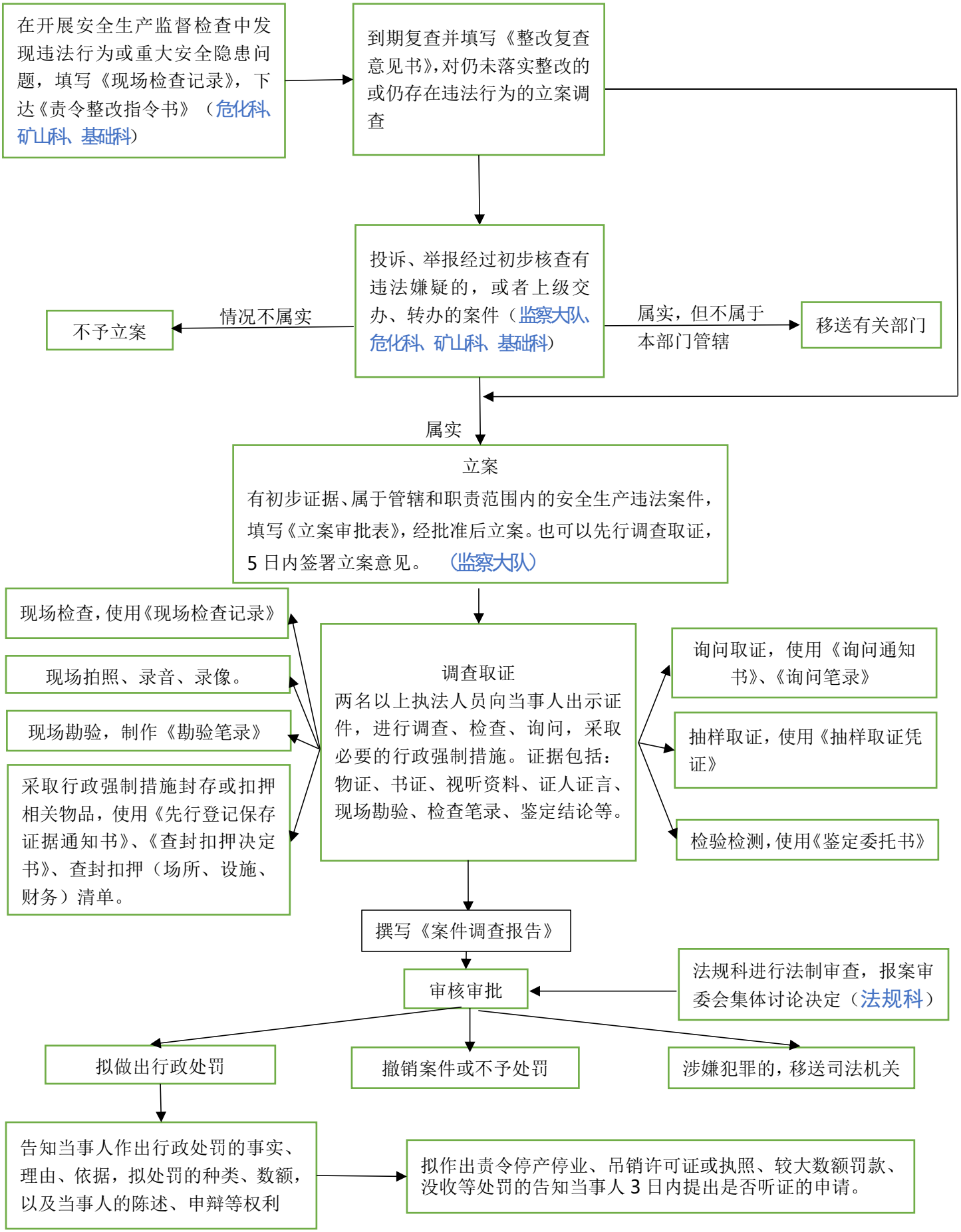

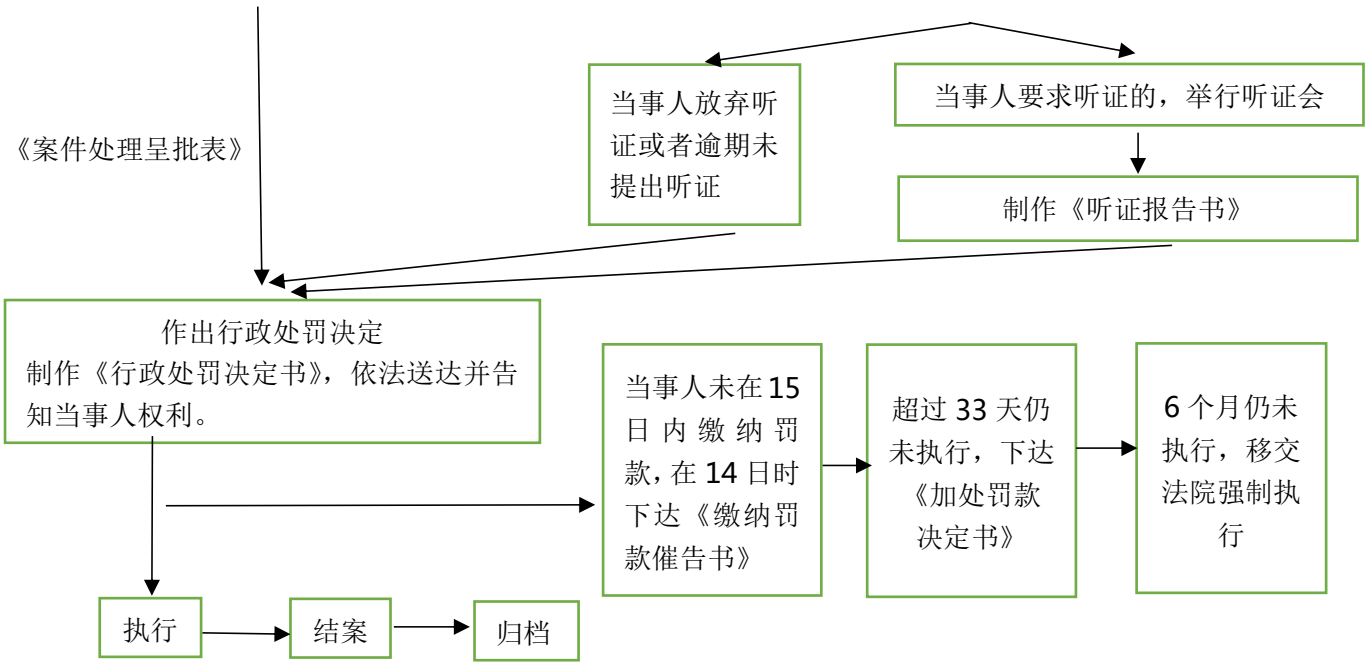
《案件处理呈批表》
当事人放弃听证或者逾期未提出听证
当事人要求听证的，举行听证会
制作《听证报告书》
作出行政处罚决定
制作《行政处罚决定书》，依法送达并告知当事人权利。
当事人未在15日内缴纳罚款，在14日时下达《缴纳罚款催告书》
超过33天仍未执行，下达《加处罚款决定书》
6个月仍未执行，移交法院强制执行
执行
结案
归档