安宁市自然资源局建设工程规划核实前公示

馨博苑住宅小区项目（第一次分期）

总平面图

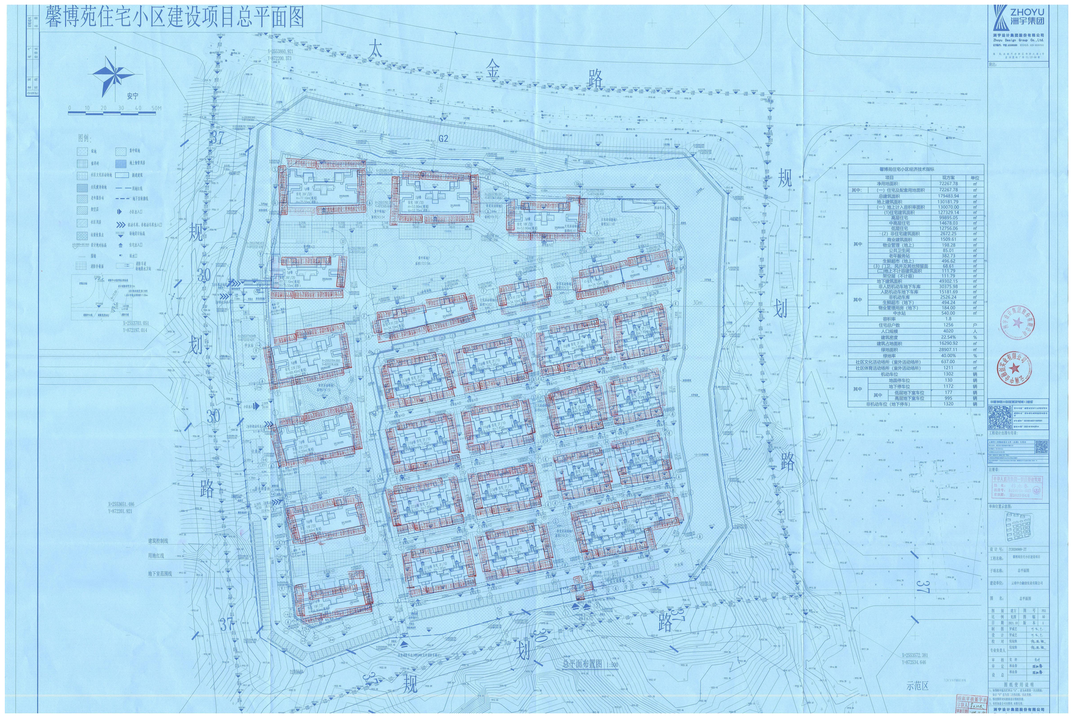

主要规划申报指标

净用地面积:28849.81 m^2 总建筑面积：25664.99m^2 其中：地上建筑面积：21160.71m^2

绿地面积：____m^2 地下建筑面积：4504.28m^2

容积率：0.73 建筑密度：22.7% 绿地率：____% 停车位：224个

项目简介

净用地面积：28849.81㎡

本项目由云南中合融创实业有限公司建设，项目位于安宁市太平街道办事处。 。南临绿地，东临规划道路，西侧绿地，北临普融路。

区位图

现状图

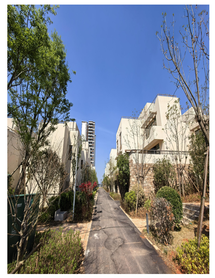

竣工图

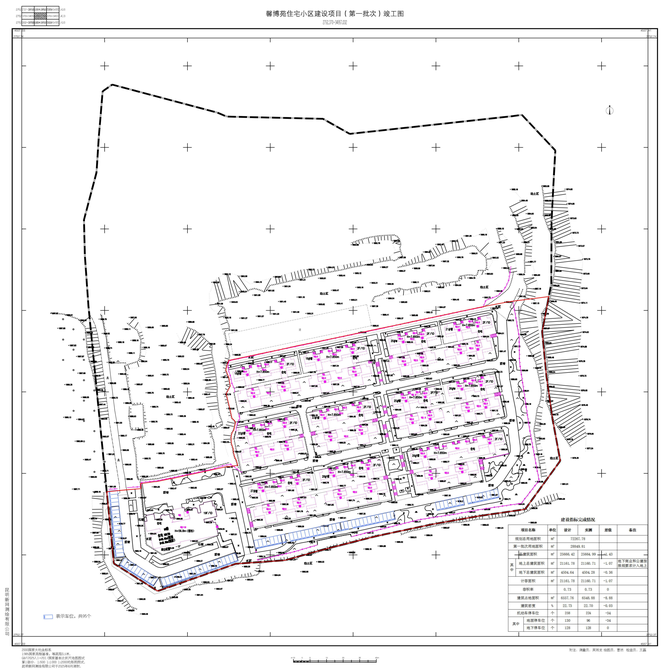

项目性质:住宅用地

申报单位:云南中合融创实业有限公司 公示时间:2026年4月24日 至 2024年5月7日

公示地点:安宁市自然资源局官网、项目现场；联系地址;安宁市珍泉路宁湖大厦（安宁市自然资源局）

监督举报电话：安宁市自然资源局 0871-68697188